



**Zeltverleih**

VERLEIH VON:

Fest- & Partyzelten  
 Exklusiven Zelten  
 Flachpagoden  
 Bewirtschaftungen & Zeltausstattungen mit  
 Tischen, Stühlen und Bänken, Stehtischen,  
 Runden Tischen, Bistro- Tischen & Stühlen

R. Henkel  
 Bodenteicher Weg 1  
**29559 Wrestedt Ot. Nettelkamp**

Tel. (05802) 94 16  
 Fax. (05802) 94 17  
 Mobil (0170) 295 94 15  
 Finanzamt Uelzen  
 Steuer-Nr. 47/117/02090  
 Ust-ID Nummer DE 157502899

**Preisliste 2022**

**Für Zelte von 20 Meter Breite inkl. Auf und Abbau**

Wir können Ihnen Zelte ab einem Zelt 20m x 20m bis zu einem Zelt 20m x 80m zum jeweiligen Preis von 8,50 € je qm ohne Boden und 12,00 € je qm mit Boden zuzüglich Mehrwertsteuer liefern

| Größe              | ohne Boden         | mit Boden          |
|--------------------|--------------------|--------------------|
| 20m x 20m = 400qm  | <b>3.400,00 €</b>  | <b>4.800,00 €</b>  |
| 20m x 25m = 500qm  | <b>4.250,00 €</b>  | <b>6.000,00 €</b>  |
| 20m x 30m = 600qm  | <b>5.100,00 €</b>  | <b>7.200,00 €</b>  |
| 20m x 35m = 700qm  | <b>5.950,00 €</b>  | <b>8.400,00 €</b>  |
| 20m x 40m = 800qm  | <b>5.200,00 €</b>  | <b>9.600,00 €</b>  |
| 20m x 45m = 900qm  | <b>6.800,00 €</b>  | <b>10.800,00 €</b> |
| 20m x 50m = 1000qm | <b>7.650,00 €</b>  | <b>12.000,00 €</b> |
| 20m x 55m = 1100qm | <b>8.500,00 €</b>  | <b>13.200,00 €</b> |
| 20m x 60m = 1200qm | <b>9.350,00 €</b>  | <b>14.400,00 €</b> |
| 20m x 65m = 1300qm | <b>10.200,00 €</b> | <b>15.600,00 €</b> |
| 20m x 70m = 1400qm | <b>11.050,00 €</b> | <b>16.800,00 €</b> |
| 20m x 75m = 1500qm | <b>11.900,00 €</b> | <b>18.000,00 €</b> |
| 20m x 80m = 1600qm | <b>12.750,00 €</b> | <b>19.200,00 €</b> |

Preise können je nach Auftragsvolumen nachverhandelt werden

Maximale Aufbaulänge : 20m x 80m = 1600qm

**Transportkosten je nach Entfernung zum Aufstellungsort vom Standort Wrestedt :**

bis 30 km      **Frei**  
 ab 30 km      **50 ct. je gefahrenem Km mal Faktor 4 mal benötigte Fahrzeuge**

**Beispiel**      **40 Km zu Aufbauort**  
                  **10 Km x 0,50ct. = 5,00 Euro x Faktor 4 = 20,00 Euro**  
                  **mal benötigte Fahrzeuge**

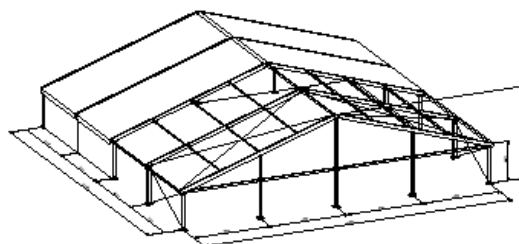

Änderungen durch Preisangleichungen vorbehalten !!!